

Rapport over ændringer Opdatering af 2 meter bræmmekort – 2023

Tønder Kommune har – i samarbejde med Aabenraa Kommune - opdateret kortet over vandløb, der er omfattet af Vandløbslovens bestemmelse om 2 meter bræmmer.

Hvornår er der 2 meter bræmmer langs et vandløb?

Et vandløb har bræmmer, hvis det er målsat i Statens Vandplan. Et vandløb har også bræmmer, hvis det er naturligt.

På Tønder Kommunes hjemmeside kan du læse mere om, hvad der gælder indenfor 2 meter bræmmer.

Sådan skal kortet læses.

Det opdaterede bræmmekort kan du se på et digitalt kort på kommunens hjemmeside.

Stregerne viser vandløbene, i deres helhed. Bræmmevandløb er vist med rødt.

Bræmmebestemmelsen gælder i landzone, og hvor vandløbet er åbent. Det betyder for eksempel, at bræmmebestemmelsen ikke gælder, hvor et vandløb er rørlagt, eller hvor det ligger i byzone, selvom det er vist med rødt på kortet.

Rapport over ændringer

Nedenfor er der lavet en gennemgang af de væsentligste ændringer i forhold til det bræmmekort, som sidst har været offentliggjort i 2019. Det er dog vigtigt, at du selv gør dig bekendt med bræmmer på dine arealer, så find dine arealer på det digitale kort på kommunens hjemmeside.

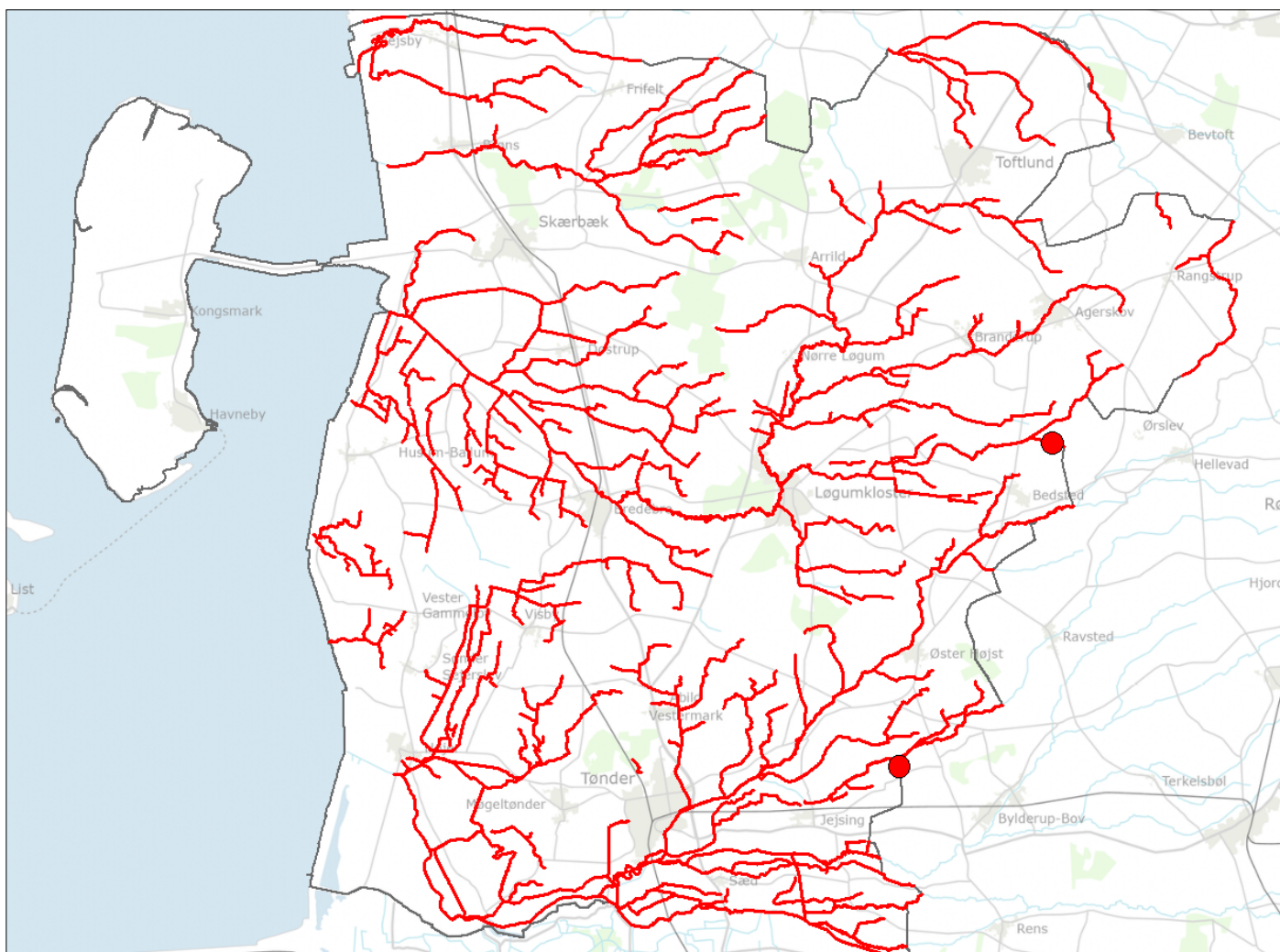

Oversigtskort – vandløb med 2 meter bræmmer, januar 2023. Bræmmevandløb er vist med rød streg. For hver rød prik kan du finde et detaljeret kortudsnit, der viser ændringen foretaget i 2023.

Strækning, der udgår

Kortudsnittet viser en strækning af Skotenggrøften, hvor der tidligere har været fastlagt 2 meter bræmmer. Efter drøftelser med Aabenraa Kommune er det vurderet, at vandløbet ikke er naturligt, og derfor ikke har 2 meter bræmmer. Strækningen, der udgår, er vist med lilla. De gule strækninger er vandløb, der har bræmmer.

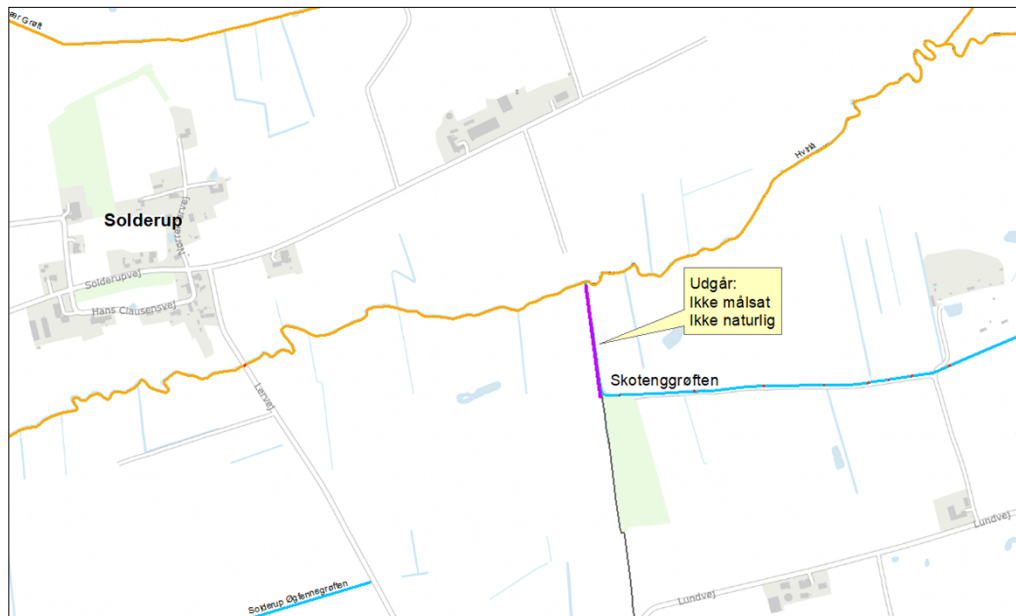

Kortudsnit 1. Skotenggrøften er vist med lilla streg.

Ny bræmme-strækning

Røjbæk i kommunegrænsen til Aabenraa er vurderet naturlig, og har derfor 2 meter bræmme. De gule streger er vandløb med 2 meter bræmmer. De blå streger er vandløb uden 2 meter bræmmer.

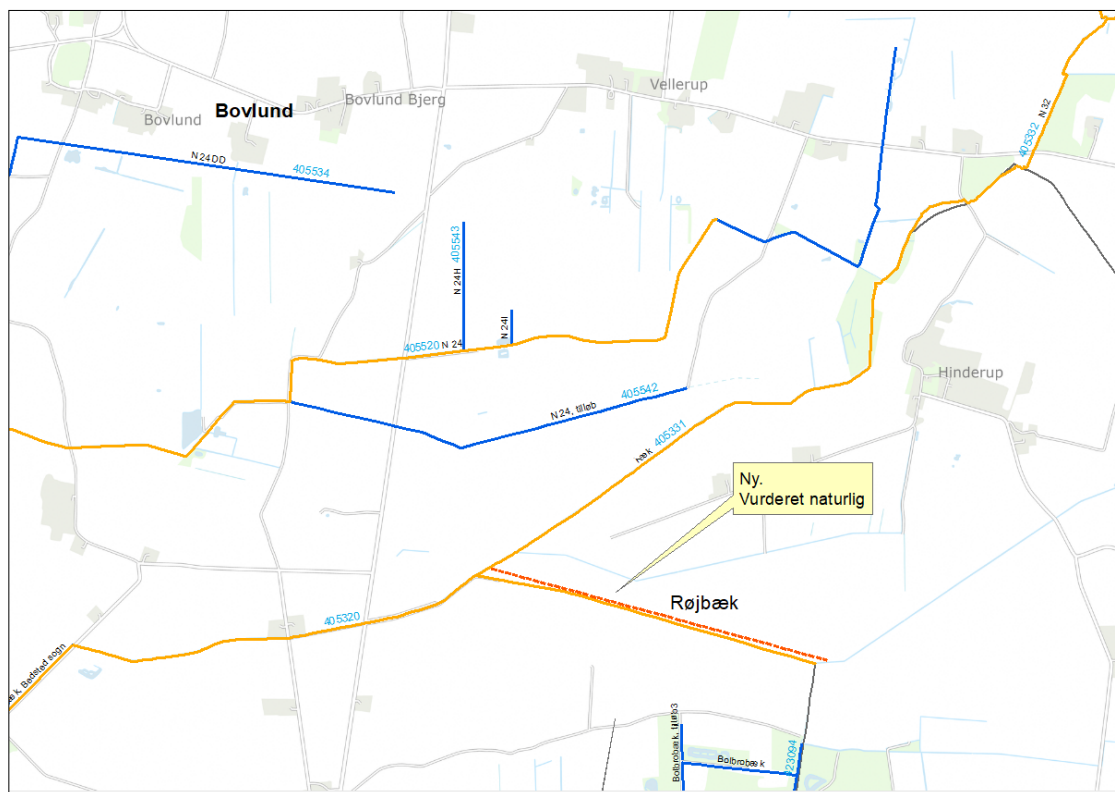

Kortudsnit 2. Røjbæk er vist med rød stiplest streg