



 FRIIS & MOLTKE
ARCHITECTS

5526525#0 - 06 indvendige døre - svar til rådgiver på ADK

Fra: Sune Bundesen [/O=TONDERKOM/OU=EXCHANGE ADMINISTRATIVE GROUP (FYDIBOHF23SPDLT)/CN=RECIPIENTS/CN=DL0VSB]
Til: 'Thomas Ushus' [tbu@friis-moltke.dk]
Cc: 'Henrik Villefrance (hv@friis-moltke.dk)' [hv@friis-moltke.dk]; 'Ingri B. Løvsbogen (ibl@friis-moltke.dk)' [ibl@friis-moltke.dk]; 'Palle Kudsk [PKU@toender.dk]
Sendt dato: 11-02-2020 12:47
Modtaget Dato: 11-02-2020 12:47
Vedrørende: SV: Skærbæk Skole - indvendige døre
Vedhæftninger: image002_3145.png
image003_3144.png
image004_3152.png
image005_3136.png
image006_596.png
image007_749.jpg
image008_528.jpg
RE: Skærbæk skole.htm

Hej Thomas

Vi har ikke nået at se på det hele endnu, men angående ADK, kan jeg se at der er en del indvendige døre, som der ikke er noteret med ADK.

Hvorfor de ikke er med skal jeg ikke kunne sige, men de var med på den oversigt som blev aftalt med Troels og Morten fra Rambøll.

ID.0.020
ID.0.022
ID.0.024
ID.0.025
ID.0.031
ID.0.057
ID.0.061
ID.0.075
ID.0.110
ID.1.065

Derudover er der ingen grund til at der er kommet ADK på disse udvendige døre:

UD.0.061 til opbevaring under trappe ved maskinrum
UD.0.037 varmt depot under store samlingstrappe (0.85)
ID.0.080 Rengøring under store samlingstrappe (0.91)

Jeg har bedt skolen om at se på skemaet, men de holder ferie i denne uge, så det bliver først i næste uge.

Jeg kan også forstå på tømreren at det er mange uger siden han har efterspurgt en tilbagemelding på dette. Derfor undrer det mig at det først kommer nu?

Er der styr på alu/alu partier? Det er sidste chance for at ændre noget i morgen.

Venlig hilsen

Sune Bundesen
Bygningskonsulent
Ejendomme
Teknik & Plan

Tønder Kommune

Wegners Plads 2 - 6270 Tønder
Tlf. +45 74 92 92 86 - Mobil +45 61 36 20 82 - E-mail sb32@toender.dk



Fra: Thomas Ushus [mailto:tbu@friis-moltke.dk]

Sendt: 7. februar 2020 09:16

Til: Sune Bundesen

Cc: Henning Skriver; Henrik Villefrance; Ingri B. Løvsbogen

Emne: Skærbæk Skole - indvendige døre

Hej Sune.

Tømreren skal til at bestille de indvendige døre.

Vil du godkende vedhæftede dørskema i forhold til placering af ADK og i forhold til om I har specielle ønsker til låse og nøgler (vedhæftede

beslagsæt fra tømmerbeskrivelsen)?

I forhold til ADK så bliver der bestilt flg.:

Indvendige døre i træ, **Abloy El 580** lavet med skjult karmoverføring.

Udvendige døre i ren alu (ikke træalu) **Abloy El 480**.

Vil du vende tilbage?

Med venlig hilsen | Kind regards
FRIIS & MOLTKE A/S

Thomas Brøndum Ushus
Arkitekt, Cand. Arch. | Master in Architecture
Segmentspecialist Undervisning
Projektleder

Direkte/mobil: (+45) 41 94 70 61
tbu@friis-moltke.dk

 **FRIIS & MOLTKE**
ARCHITECTS

Åboulevarden 1, 8000 Aarhus C
Tel: (+45) 72 10 00 52

www.friis-moltke.dk

[Facebook](#) · [LinkedIn](#)













RIG PÅ TUR

NATUR ARKITEKTUR KULTUR VANDRETUR
FORTIDSTUR MUSIKKULTUR STRANDTUR
MARSKTUR CAFÉTUR SHOPPETUR DINTUR



5526659#0 - Skærbæk Skole - oplæg til dagsorden adm. styregru

Fra: Betina Hylleberg Skjøth [/O=TONDERKOM/OU=EXCHANGE ADMINISTRATIVE GROUP (FYDIBOHF23SPDLT)/CN=RECIPIENTS/CN=USER34207B9C]
Til: Jan Præstholt [japra@toender.dk]
Cc: Sune Bundesen [sb32@toender.dk]
Sendt dato: 11-02-2020 13:24
Modtaget Dato: 11-02-2020 13:24
Vedrørende: Skærbæk Skole - oplæg til dagsorden, adm. styregruppe . 18 feb. 2020
Vedhæftninger: Dagsorden, adm styregruppe, møde 18 feb. 2020.pdf
Bilag A1. Overflader, vægge.pdf
Bilag A2. Overflader, gulve.pdf
image001_3086.png
image002_3150.png
image003_3149.png
image004_3158.png
image005_3141.png
image006_2397.jpg

Hej Jan

Sune og jeg har gennemgået dagsorden til næste styregruppemøde.
Her er derfor oplæg til dagsorden for den adm. styregruppes møde tirsdag den 18. feb. 2020.

Sune har oplyst at det nye pkt. 2e skal være med – det handler om overflader på vægge og gulve.
Her er der 2 bilag med.

Er dagsorden ok til at udsende ???

Venlig hilsen

Betina Hylleberg Skjøth
Chefkonsulent, anlægsprojekter
Teknik & Plan
Teknik og Miljø

Tønder Kommune
Wegners Plads 2 - 6270 Tønder
Tlf. +45 74 92 92 92 - Mobil +45 29 34 84 42 - E-mail behsk@toender.dk



ERIIS & MOLTKE
ARCHITECTS



SKÆRBÆK SKOLE
OPLÆG TIL FARVER PÅ VÆGGE
07.02.2020

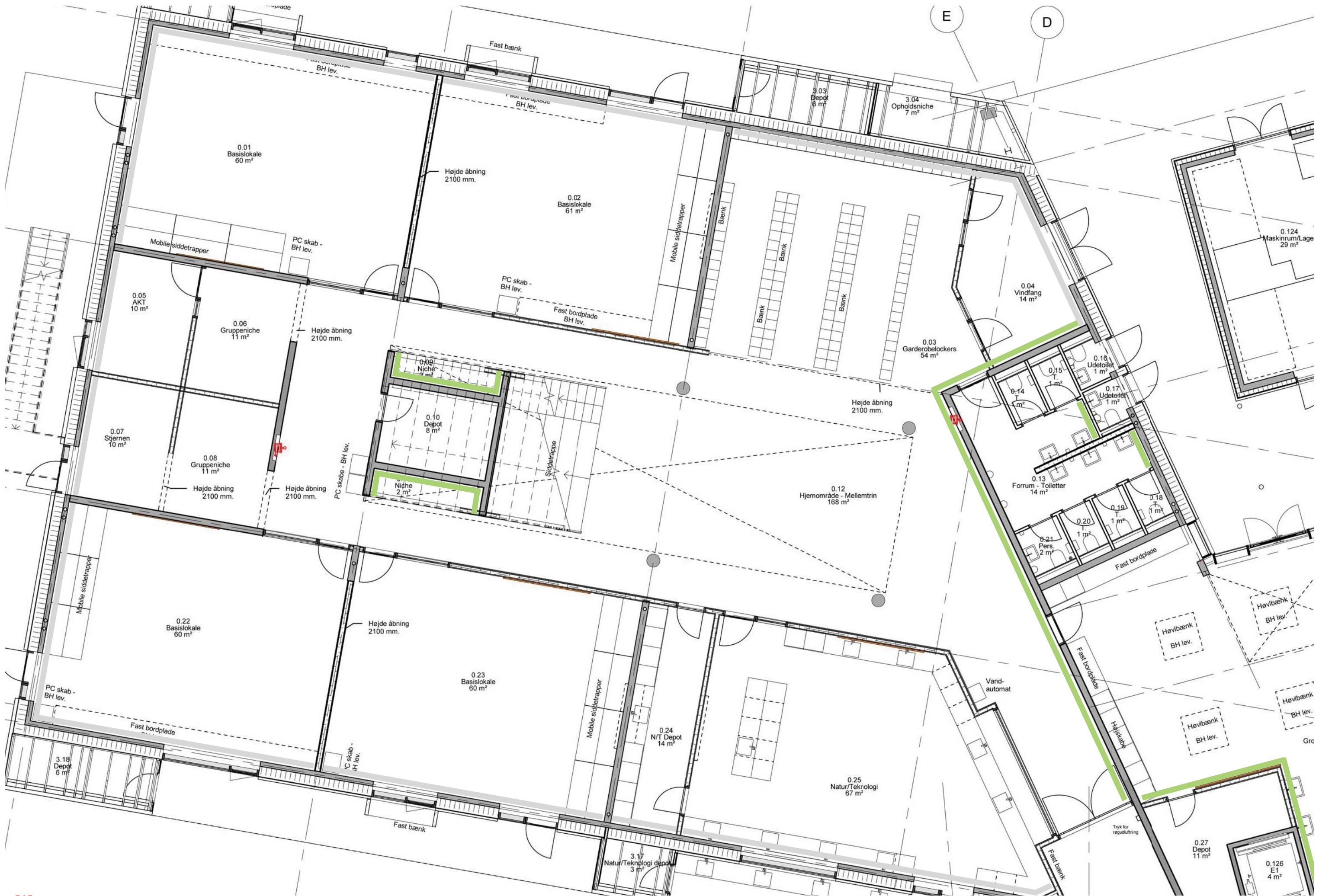











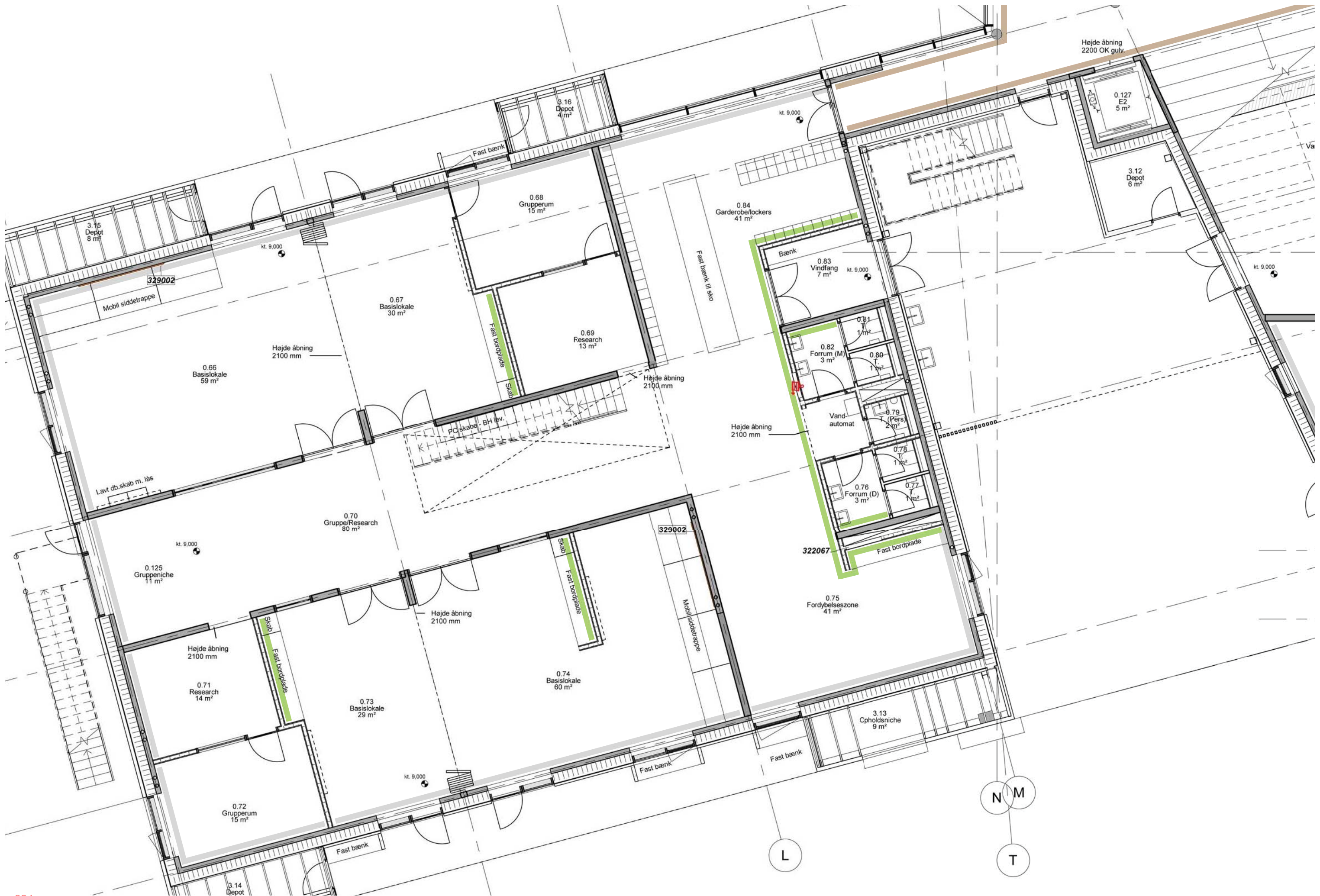

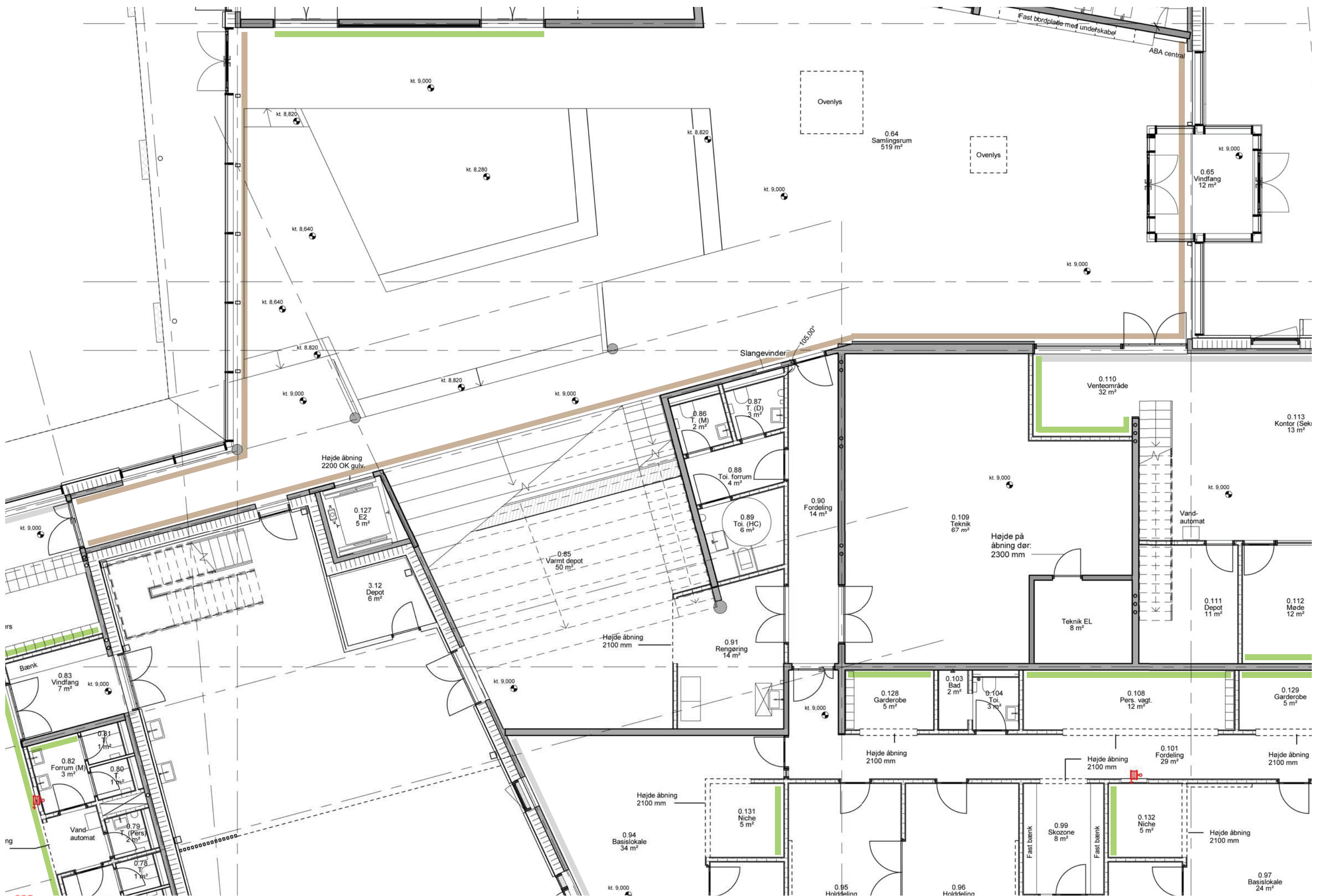

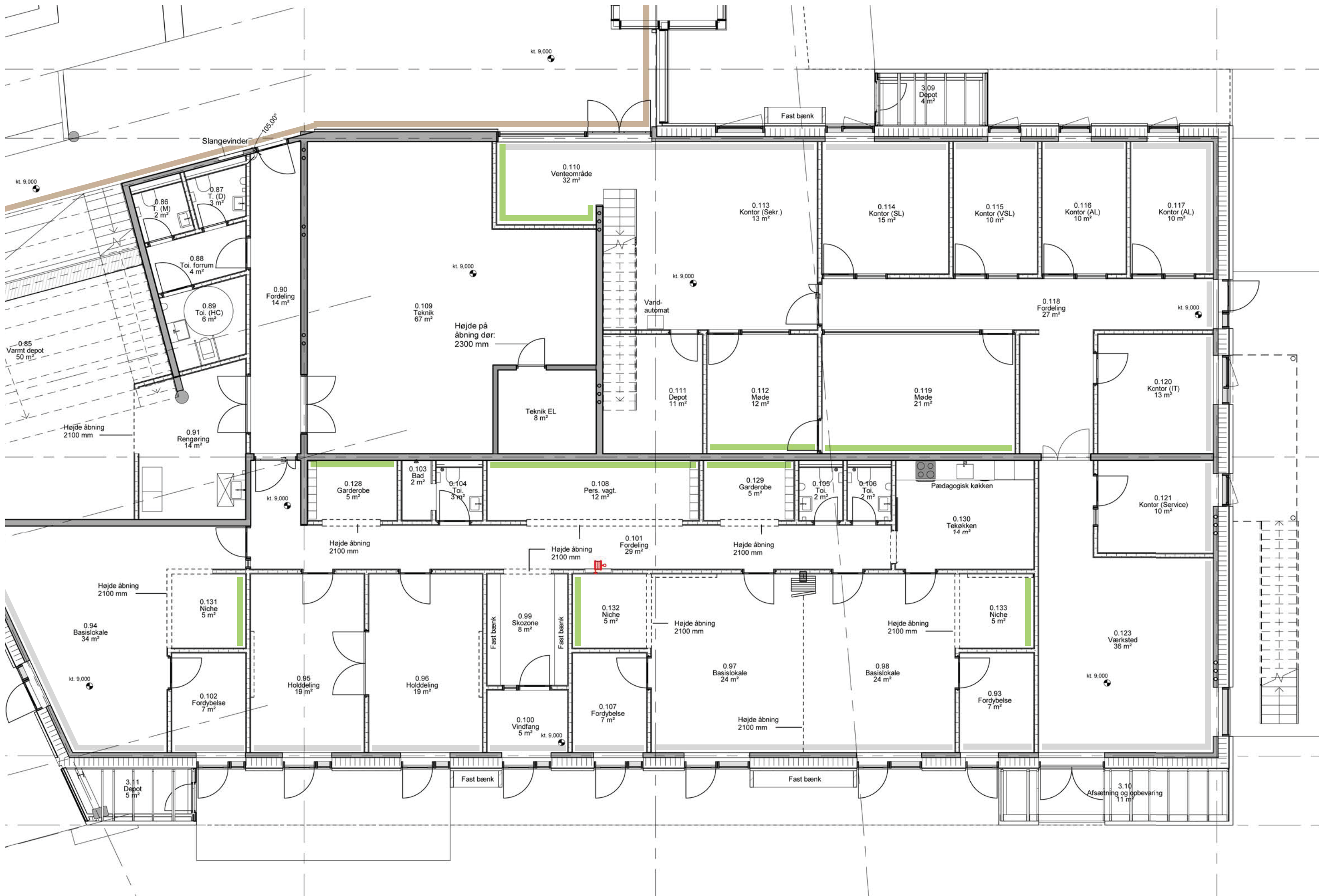

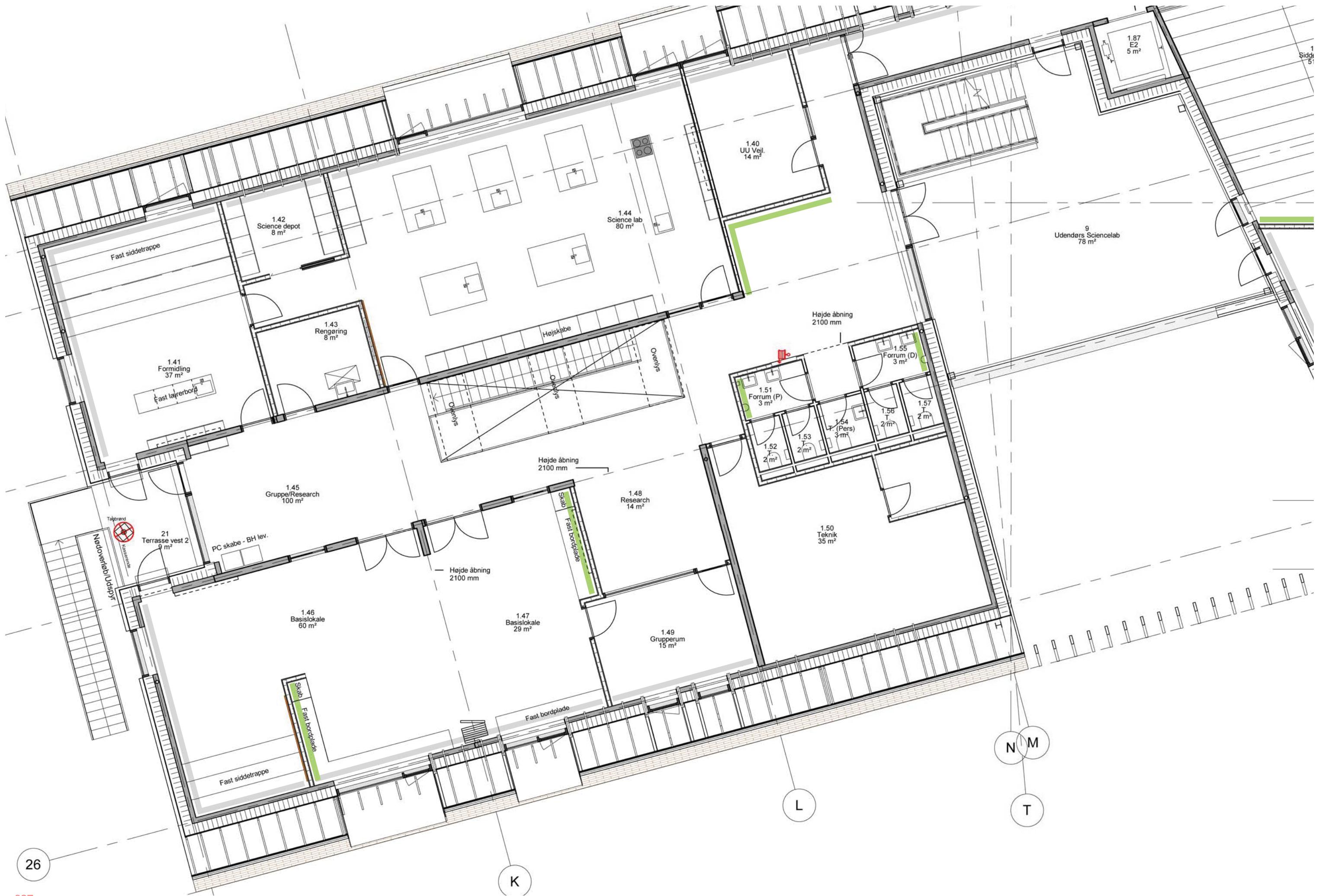



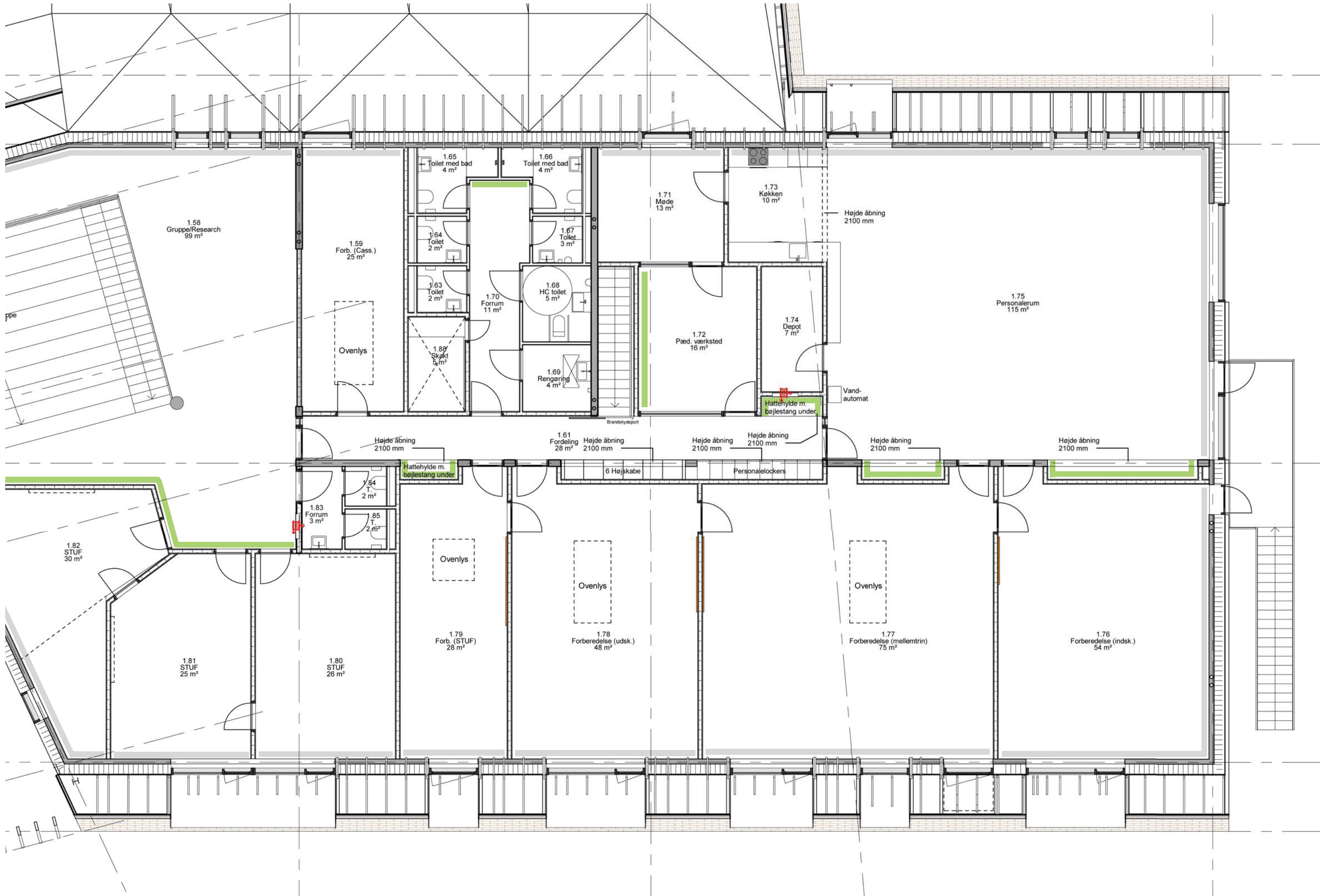

ERIIS & MOLTKE
ARCHITECTS



SKÆRBÆK SKOLE
OPLÆG TIL GULVE OG FARVER
31.01.2020

GUMMIGULV:

NORAPLAN SENTICO



BRUN 6510



GRÅ 6525



GRØN 6518

Læringsrum, fællesrum, finværksteder, garderober, toiletter, personalerum

LINOLEUM - ALT.:

FORBO LINO FLEX

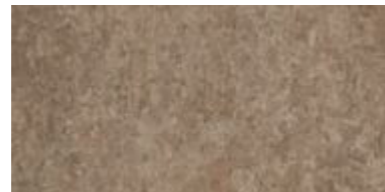

BRUN 208



GRÅ 617



GRØN 407

Læringsrum, fællesrum, finværksteder, garderober, toiletter, personalerum

VINYLGULV:

FORBO SURESTEP ORIGINAL

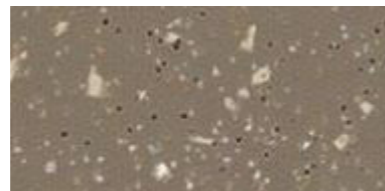

171262 UMBER

Vådrom - brusenicher og rengøringsrum

TRÆGULV:

HØJKANTSPARKET, EG

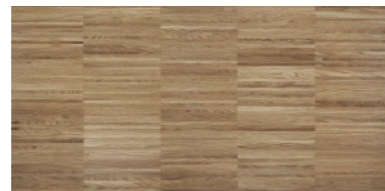

EG, NATUR

Administration, grovværksted

LAMELMÅTTER:

SOM EGE LAMELMÅTTER

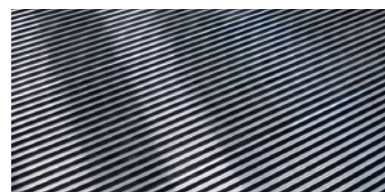

TEKSTIL/ALU/GUMMI

Vindfang og garderobe indskoling

BETONGULV:

STØVBUNDET BETON

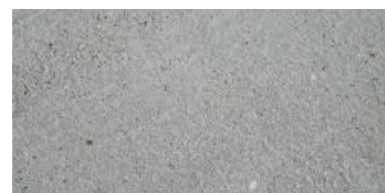

NATUR

Teknikrum, varmt depot/rengøring



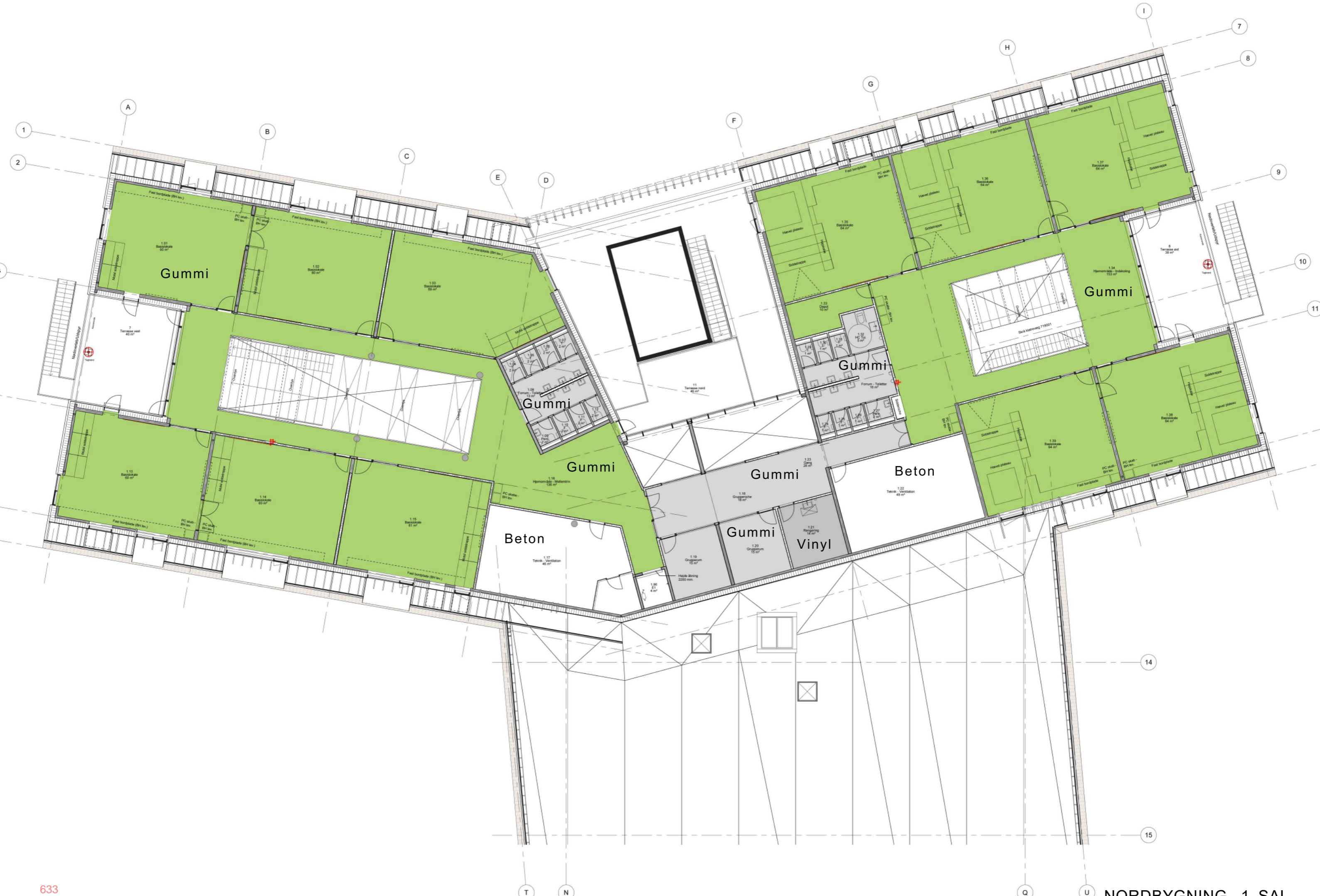

Gummi

Gummi

Gummi

Gummi

Beton

Gummi

Beton

Gummi

Vinyl

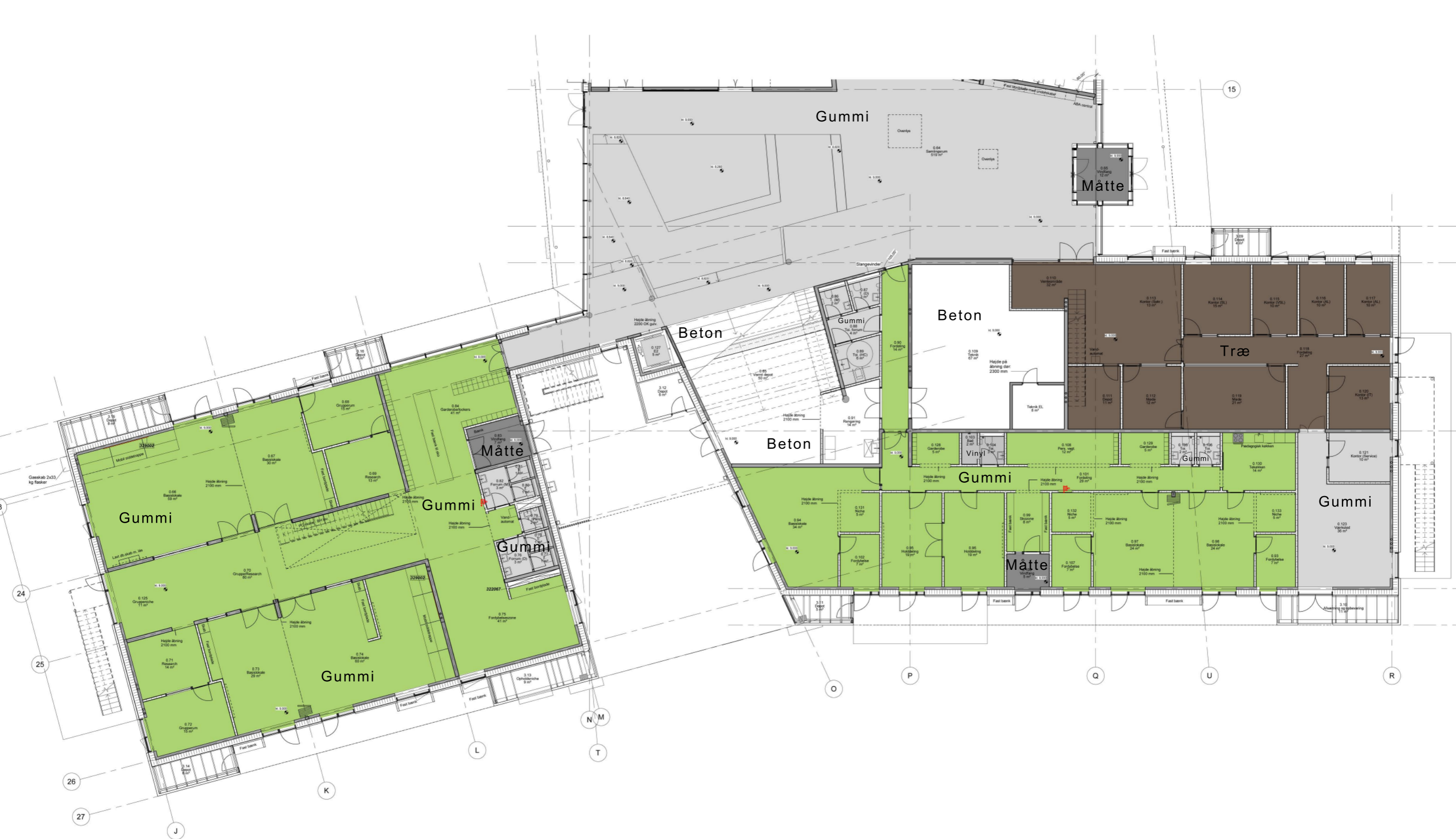



Ny Skole i Skærbæk

Udsendt 11. februar 2020

Adm. styregruppemøde d. 18. februar 2020, kl. 12.30 – 14.00.
Lokale 121, Tønder Rådhus

Styregruppens deltagere:

Jan Præstholt	Direktør for Børn og Skole (Formand)
Per Hansen	Fagchef for Børn & Skole
Berit Gad	Skolebestyrelsesformand
Klaus Fog	Skoleleder for Skærbæk Distriktsskole
Lene Nørgaard Hansen	Skolekonsulent
Lars-Erik Skydsbjerg	Fagchef for Teknik & Plan
Palle Kudsk	Afdelingsleder for Ejendomme
Sune Bundesen	Bygningskonsulent
Mogens Husted Kristensen	Projektansvarlig, Totalrådgiver Friis & Moltke
Thomas Ushus	Projektleder, Totalrådgiver Friis & Moltke
Henrik Villefrance	Assisterende projektleder, Totalrådgiver Friis & Moltke
Klaus Stengaard Kristensen	AMR Skærbæk Distriktsskole
Betina Hylleberg Skjøth	Chefkonsulent, anlægsprojekter (referent)

Dagsorden:

1. Bemærkning til sidste referat

2. Status på byggeriet

- Generel information om byggeriets stade (Sune)
- Forsikrings sag vedr. facadekonstruktion (Sune)
- Betonelementer, maling (Thomas)
- Elevatorer (Sune)
- Overflader på vægge og gulve (Thomas)
Der er medsendt bilag A1 og A2 med oplæg til overflader og farver, som man gerne skal have drøftet og besluttet på mødet.

3. Tidsplan

- Rejsegilde (Per og Lene)
- Afleveringsdato (Sune)
- Indflytning (Klaus F)
- Kommunikationsplan, checkliste, Bilag 1 (Lene)

4. Økonomi

Bilag B. Økonomisk oversigt eftersendes.

- Gennemgang af hovedbudget og forbrug (Sune)

5. Eventuelt

- Kunstnerisk udsmykning (Klaus F)
- Samarbejde med Skærbækcentret (Jan)
- 3 klasser i udskoling

6. Næste møde (24. marts 2020)













RIG PÅ TUR

NATUR ARKITEKTUR KULTUR VANDRETUR
FORTIDSTUR MUSIKKULTUR STRANDTUR
MARSKTUR CAFÉTUR SHOPPETUR DINTUR

Fra: Betina Hylleberg Skjøth [/O=TONDERKOM/OU=EXCHANGE ADMINISTRATIVE GROUP (FYDIBOHF23SPDLT)/CN=RECIPIENTS/CN=USER34207B9C]
Berit Gad (beritgad@hotmail.com) [beritgad@hotmail.com]; Jan Præstholt [japra@toender.dk]; Klaus Fog [klfo3@toender.dk]; Klaus S. Kristensen (Klaus-kristensen@live.dk) [Klaus-kristensen@live.dk]; Lars-Erik Skydsbjerg [les@toender.dk]; Lene Nørgaard Hansen [Lnh1@toender.dk]; Mogens H. Kristensen (mhk@friis-moltke.dk) [mhk@friis-moltke.dk]; Palle Kudsk [PKU@toender.dk]; Per Hansen [pha@toender.dk]; Sune Bundesen [sb32@toender.dk]; Thomas Ushus (tbu@friis-moltke.dk) [tbu@friis-moltke.dk]

Til:

Sendt dato: 11-02-2020 13:39

Modtaget Dato: 11-02-2020 13:39

Vedrørende: Adm. styregruppe Skærbæk Skole - dagsorden til møde den 18. feb. 2020

Vedhæftninger: Dagsorden, adm styregruppe, møde 18 feb. 2020_0.pdf
Bilag A1. Overflader, vægge_0.pdf
Bilag A2. Overflader, gulve_0.pdf
image001_3097.png
image002_3164.png
image003_3162.png
image004_3171.png
image005_3154.png
image006_2407.jpg

Til mødedeltagere

Hermed sendes dagsorden med bilag til næste møde i den adm. Styregruppe for ny Skærbæk Skole.

Mødet holdes **tirsdag den 18. februar 2020 kl. 12.30 – 14.00**

i lokale 121, Tønder Rådhus

De to medsendte bilag hører til pkt. 2e, og indeholder forslag til overflader/farver på vægge og gulve.

Venlig hilsen

Betina Hylleberg Skjøth

Chefkonsulent, anlægsprojekter

Teknik & Plan

Teknik og Miljø

Tønder Kommune

Wegners Plads 2 - 6270 Tønder

Tlf. +45 74 92 92 92 - Mobil +45 29 34 84 42 - E-mail behsk@toender.dk



ERIIS & MOLTKE
ARCHITECTS



SKÆRBÆK SKOLE
OPLÆG TIL FARVER PÅ VÆGGE
07.02.2020

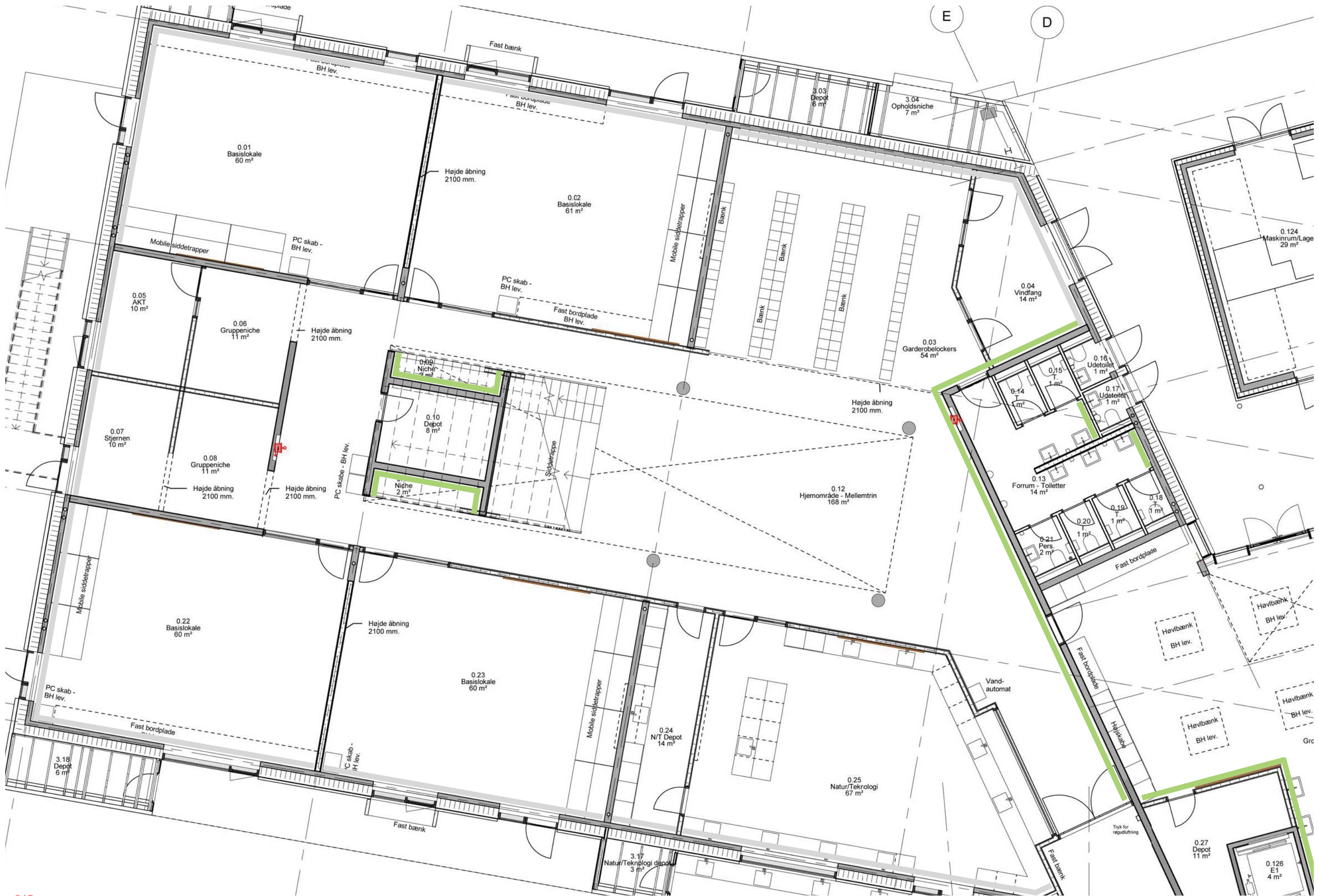



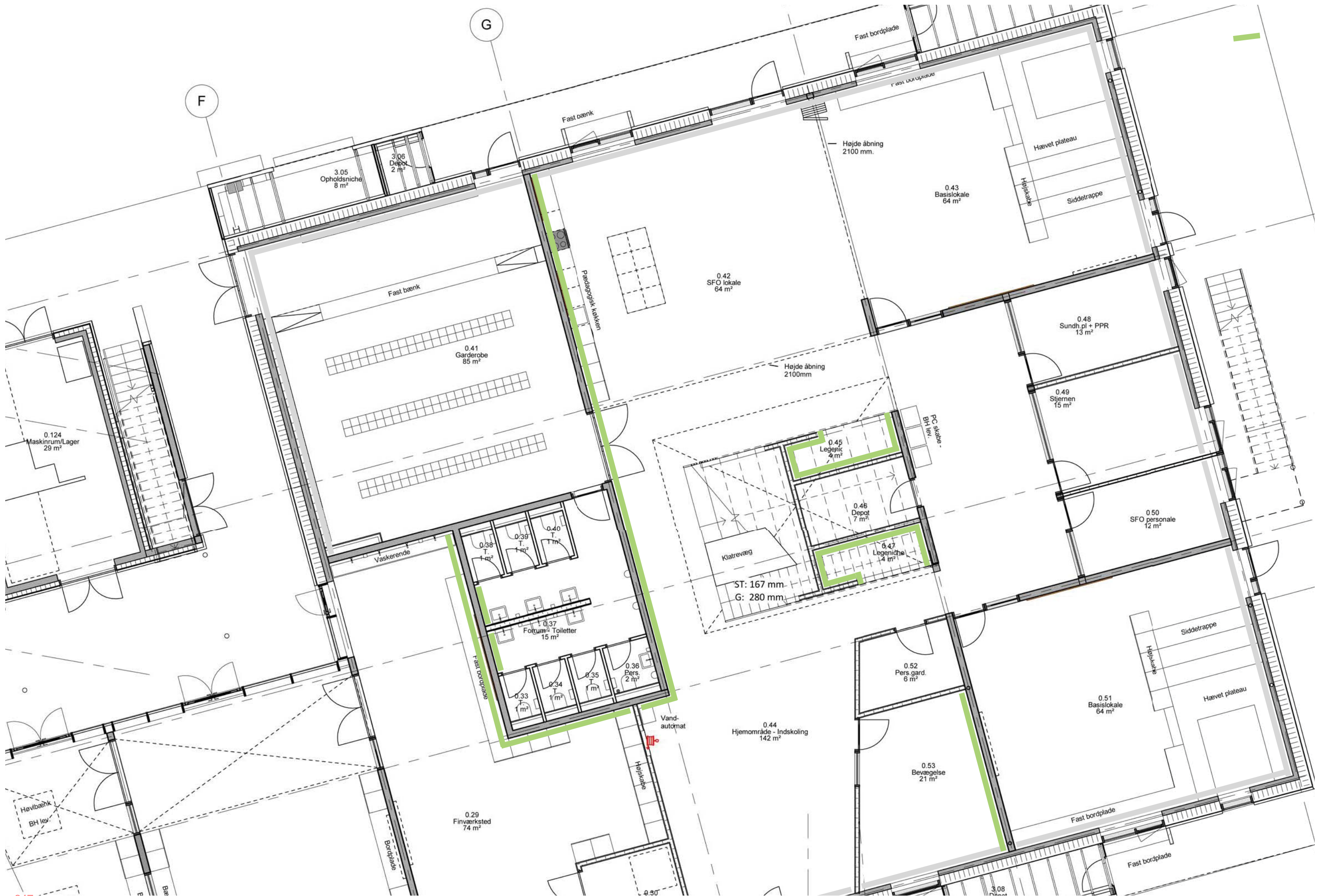









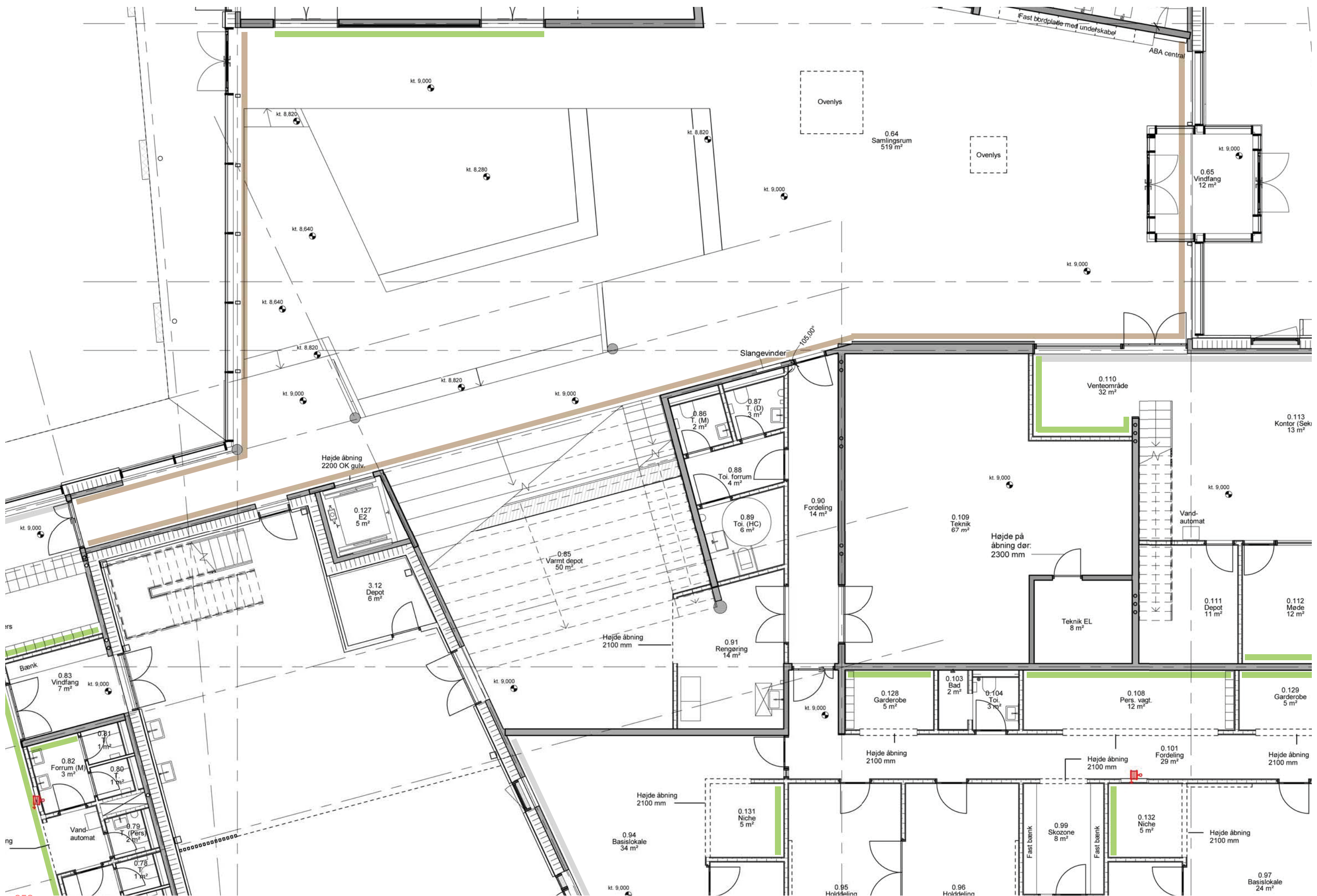

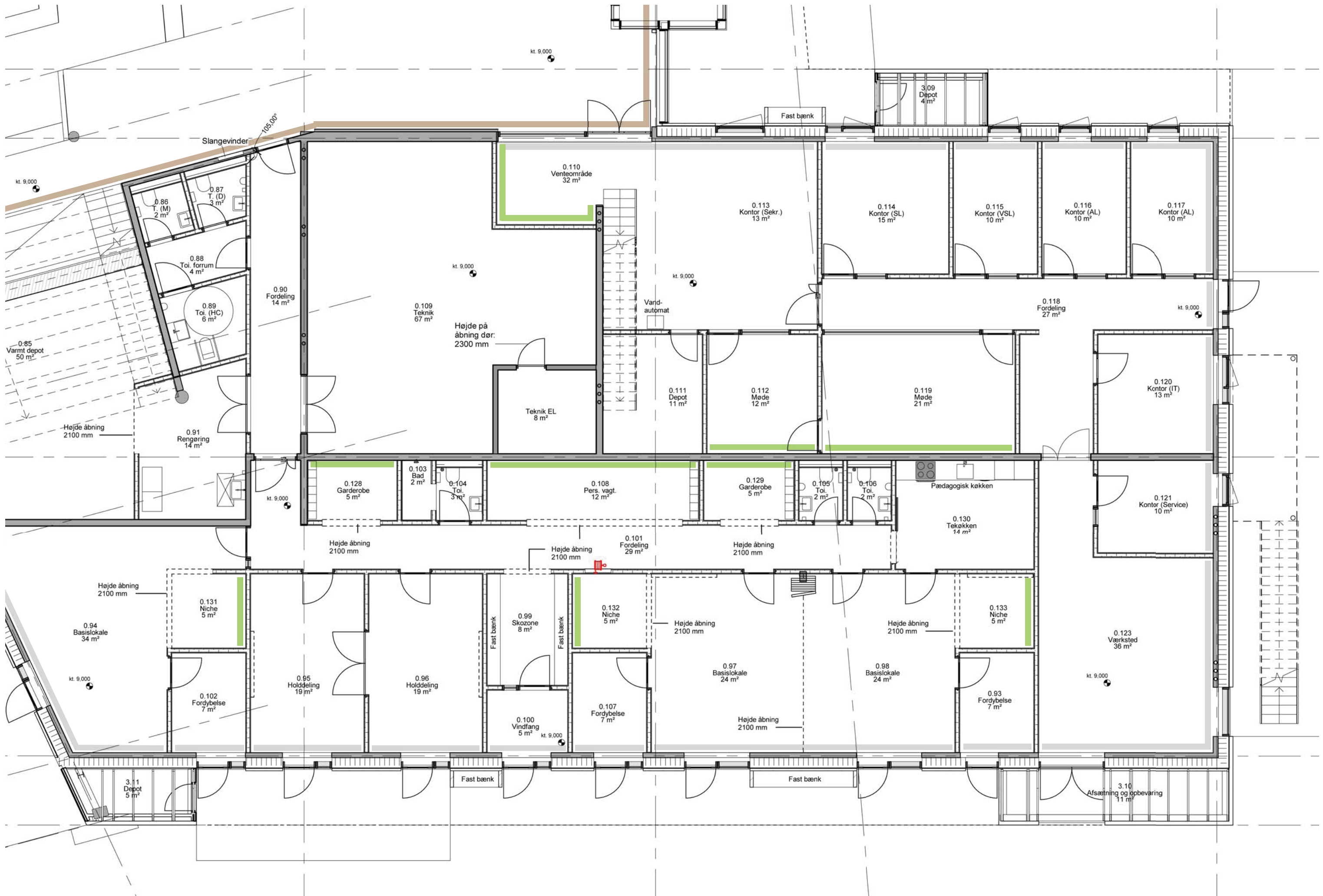

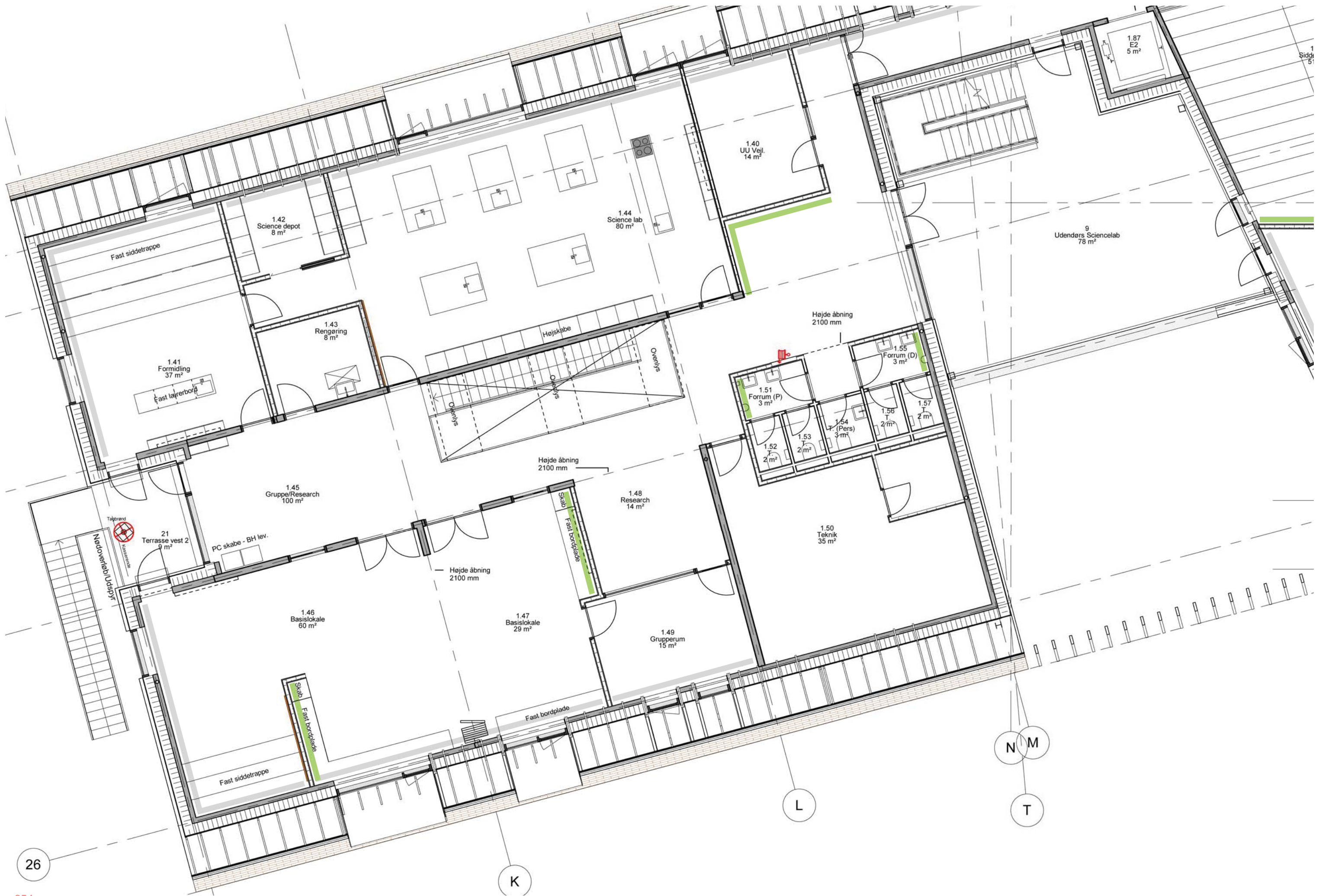



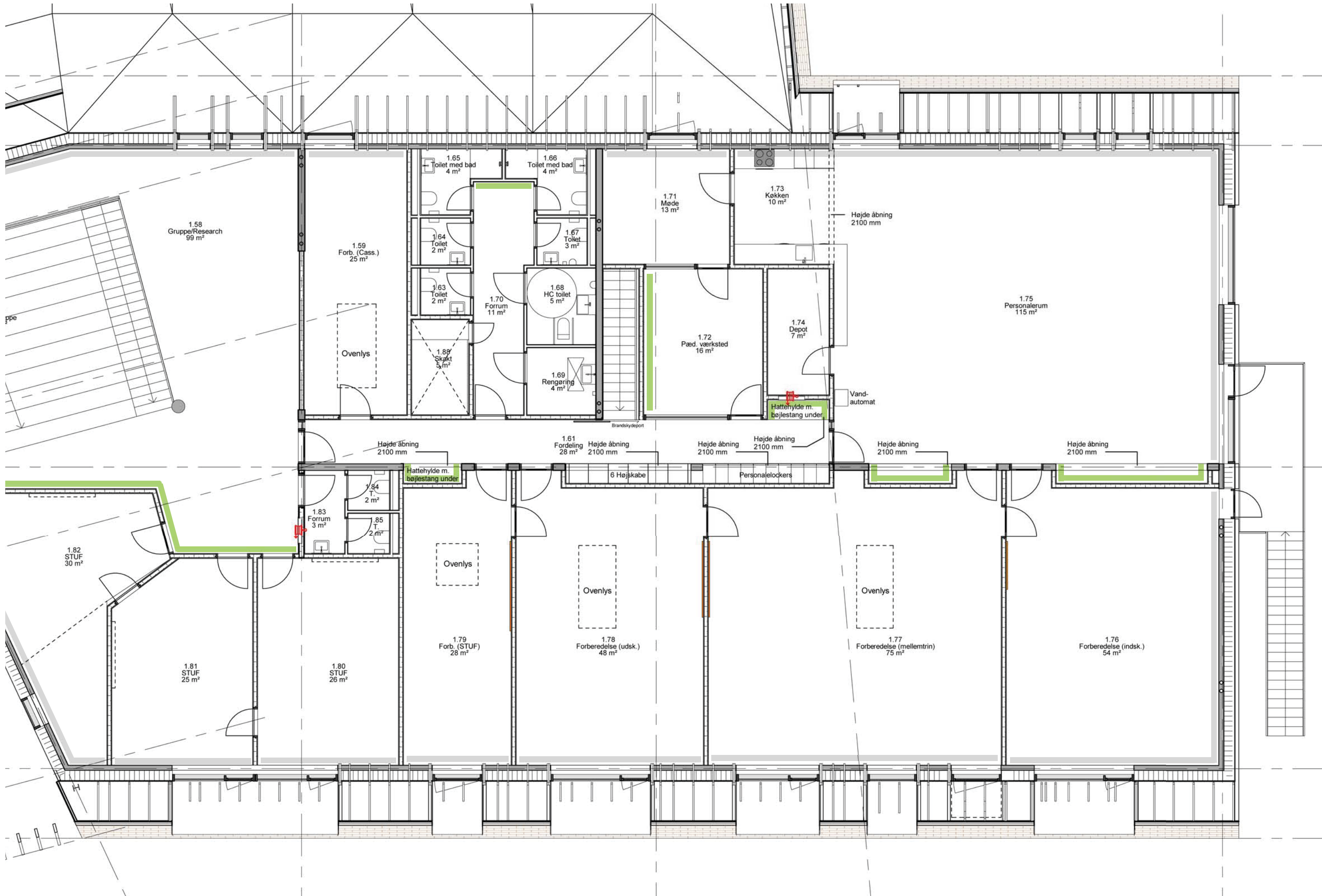

ERIIS & MOLTKE
ARCHITECTS



SKÆRBÆK SKOLE
OPLÆG TIL GULVE OG FARVER
31.01.2020

GUMMIGULV:

NORAPLAN SENTICO



BRUN 6510



GRÅ 6525



GRØN 6518

Læringsrum, fællesrum, finværksteder, garderober, toiletter, personalerum

LINOLEUM - ALT.:

FORBO LINO FLEX



BRUN 208



GRÅ 617



GRØN 407

Læringsrum, fællesrum, finværksteder, garderober, toiletter, personalerum

VINYLGULV:

FORBO SURESTEP ORIGINAL

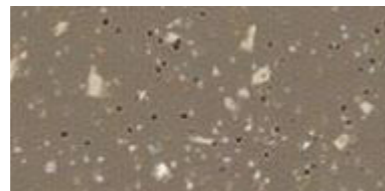

171262 UMBER

Vådrom - brusenicher og rengøringsrum

TRÆGULV:

HØJKANTSPARKET, EG

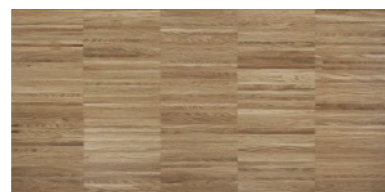

EG, NATUR

Administration, grovværksted

LAMELMÅTTER:

SOM EGE LAMELMÅTTER

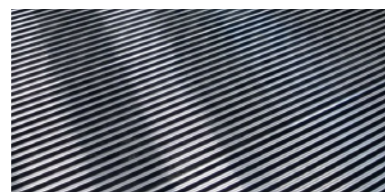

TEKSTIL/ALU/GUMMI

Vindfang og garderobe indskoling

BETONGULV:

STØVBUNDET BETON



NATUR

Teknikrum, varmt depot/rengøring